Melodie voor hoorn

naar het Adagio uit Opus 71 van Ludwig van Beethoven bewerkt door Arie van Hoek

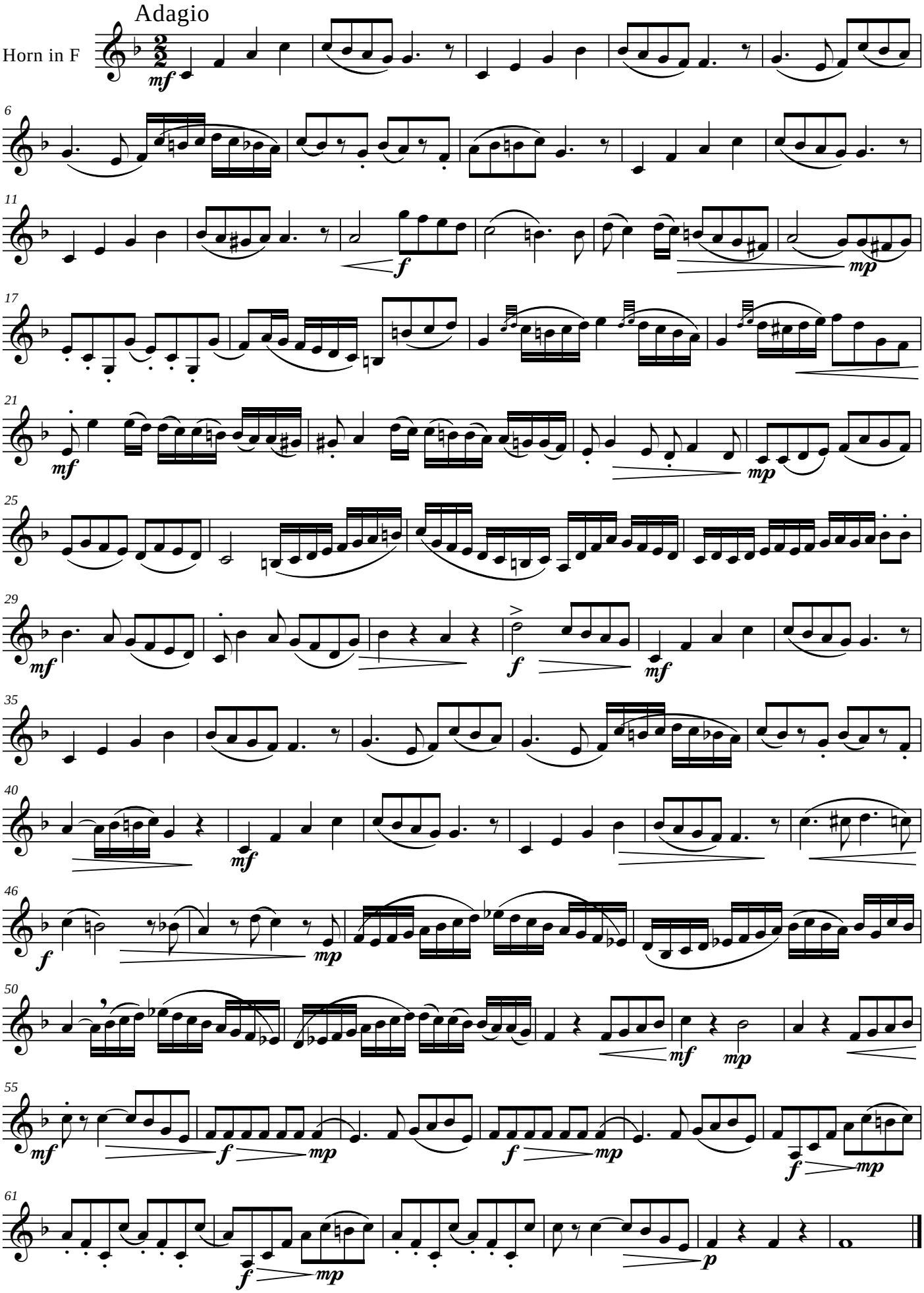

Notice of any performance will be very much appreciated.

© Arie van Hoek, Andelst, Holland, 2009